

Fiche 12 OPENERP

Annulation d'une facture

En comptabilité, la validation d'une facture entraîne la création d'une écriture comptable. Il est donc en principe impossible d'annuler une facture validée...

Exemple :

- J'ouvre une facture client (ici ACD Location du 08/12/2014) et je constate que je peux faire un avoir ou un paiement mais pas d'annulation...

Factures clients

Journal : Journal des ventes (EUR) Numéro : VT/2014/0004 Devises : EUR (€)

Client : A.C.D Location Adresse de facturation : Belmont Joanie, France, SAINT MALO, 46 bd République Position fiscale :

Date de facture : 08/12/2014 Forcer la période : 12/2014 Condition de paiement : 30 Jours fin de mois

Compte : 411100 Clients - Ventes de biens ou de prestations de services Description :

NO	DESCRIPTION	COMPTE D'ORIGINE	QUANTITE	UNITE DE MESURE	PRIN UNITAIRE	REMISE(%)	SOUS-TOTAL
10	[1/A/016022] Bureau bench A/DRIAZ plateau bois 160 cm	707100 Bureaux administratifs	5,00	PCE	438,75	0,00	2193,75

Taxes

NOM DE LA TAXE	COMPTE DE TAXE	BASE DE CALCUL	MONTANT
1 - TVA collectée (vente) 20 %	445711 TVA collectée 20 %	2193,75	438,75

Hors-taxe : 2193,75
Impôts et taxes : 438,75
Total : 2632,50
Balance : 2632,50

Statut : Brouillon → **Ouverte** → Payé

Buttons:

- J'ouvre l'écriture comptable correspondante qui est générée automatiquement

Rechercher : SAJ:12/2014

Statut :

Journal : Journal des ventes (EUR) Période : 12/2014

NO	D'ÉCRITURE	REFERENCE	DATE	PARTENAIRE	COMPTE	NOM	DATE D'ÉCHÉANCE	DÉBIT	CREDIT	IMPÔTS ET TAXES	CENTRE DE COÛTS	ÉTAT
✓	VT/2014/0004	BCC050	08/12/2014	A.C.D Location	411100 Clients - Ventes de biens ou de prestations de services		31/01/2015	2632,50	0,00			Valid
✓	VT/2014/0004	BCC050	08/12/2014	A.C.D Location	445711 TVA collectée 20 %	1 - TVA collectée (vente) 20 %		0,00	438,75			Valid
✓	VT/2014/0004	BCC050	08/12/2014	A.C.D Location	707100 Bureaux administratifs	[1/A/016022] Bureau bench A/DRIAZ plateau bois 160 cm		0,00	2193,75			Valid

Total : 2632,50 2632,50

Sauf en suivant la démarche ci-dessous :

- Je clique sur « Administration » puis sur « modules »

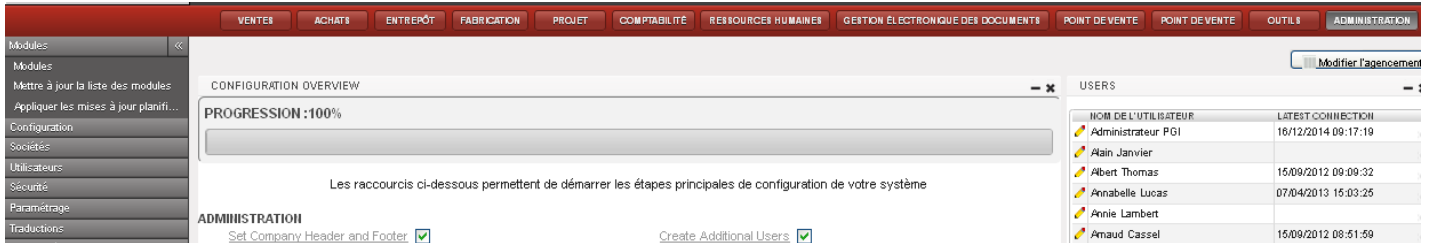

- Je clique sur « non installé »

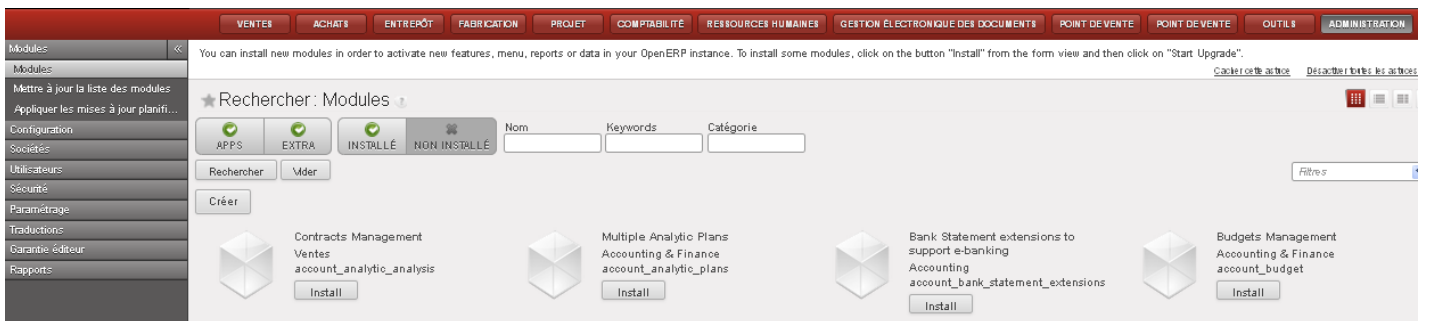

- Je saisi « Cancel Journal Entries » dans « Nom » puis je clique sur « Rechercher »

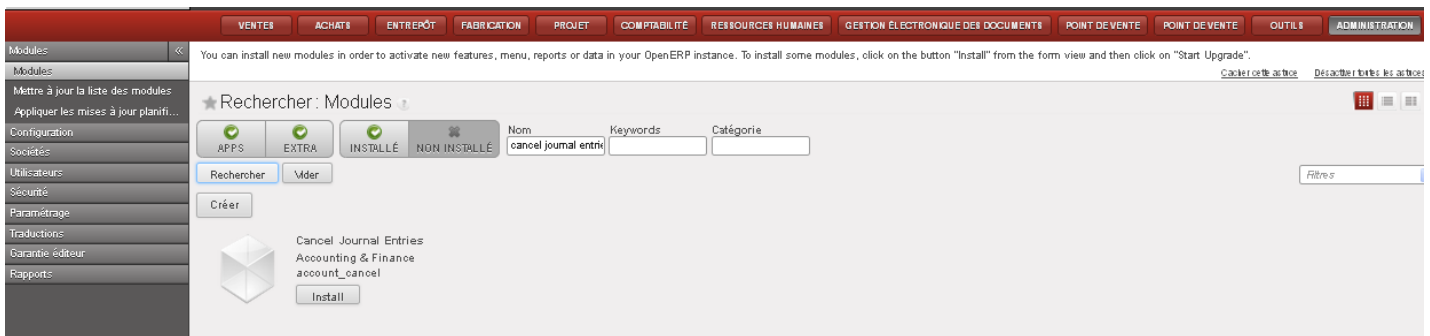

- Je clique sur « Install » et je contrôle qu'il est bien installé

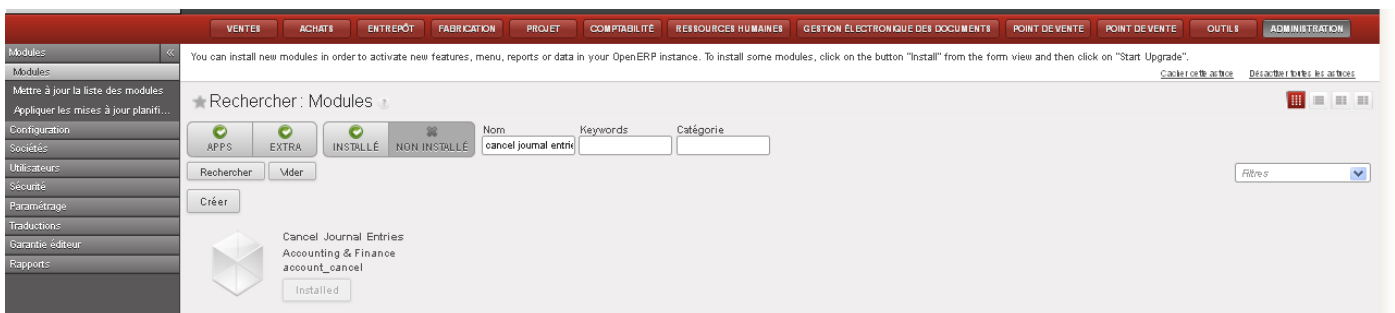

- Je clique sur « Comptabilité », « Configuration », Comptabilité financière » puis « Journaux »

Créer et gérer les journaux de votre société depuis ce menu. Un journal est utilisé pour enregistrer les transactions de toutes les données comptables associées aux activités quotidiennes de votre société en utilisant un système de tenue des livres à partie double. Selon la nature des activités et le nombre de transactions quotidiennes, une société peut garder plusieurs type de journaux spécialisés tels qu'un journal de liquidités, un journal d'achats, un journal de ventes...

Rechercher: Journaux

Code ? Nom du journal Utilisateur ?

VENTE ACHAT LIQUIDITÉS AUTRES

Créer Supprimer

CODE	NOM DU JOURNAL	TYPE	UTILISATEUR
ACH	Journal des achats	Achat	Administrateur PGI
AAC	Journal Des avoirs achats	Avoir fournisseur	Administrateur PGI
B01	CCM RENNES 0949459540	Banques et chèques	Administrateur PGI
B02	Crédit Agricole	Banques et chèques	Administrateur PGI
CA	CA	Liquidités	Administrateur PGI
DD	Journal des opérations diverses	Général	Administrateur PGI
OPEJ	Journal des écritures d'ouverture	Journal de situation Ouverture/Closure	Administrateur PGI
SAJ	Journal des ventes	Vente	Administrateur PGI
SCNJ	Journal des avoirs de ventes	Avoir de vente	Administrateur PGI
STJ	Stock Journal	Général	Administrateur PGI

- Je clique sur le journal voulu ici « SAJ » puis sur « Modifier »

Enregistrer Annuler

Nom du journal: Journal des ventes Code: SAJ Type: Vente

Informations générales Contrôle des écritures Point de Vente

Comptes Société

Compte de débit par défaut: 707100 Bureaux administratifs Utilisateur: Administrateur PGI

Compte de crédit par défaut: 707100 Bureaux administratifs Devises:

Vue journal Journal analytique: Sales

Mode d'affichage: Sale/Purchase Journal View

Autre configuration

Validations

Vérifier la date dans la période:

Centralisation:

Sauter l'état "Brouillon" pour les écritures manuelles:

Autoriser l'annulation d'écriture:

Données de facturation

Groupier les lignes de facture:

Séquence

Séquence d'écriture: Journal des ventes

- Je coche la case « Autoriser l'annulation d'écritures » et j'enregistre

Enregistrer Annuler

Nom du journal: Journal des ventes Code: SAJ Type: Vente

Informations générales Contrôle des écritures Point de Vente

Comptes Société

Compte de débit par défaut: 707100 Bureaux administratifs Utilisateur: Administrateur PGI

Compte de crédit par défaut: 707100 Bureaux administratifs Devises:

Vue journal Journal analytique: Sales

Mode d'affichage: Sale/Purchase Journal View

Autre configuration

Validations

Vérifier la date dans la période:

Centralisation:

Sauter l'état "Brouillon" pour les écritures manuelles:

Autoriser l'annulation d'écriture:

Données de facturation

Groupier les lignes de facture:

Séquence

Séquence d'écriture: Journal des ventes

- Je retourne dans « Comptabilité », « Clients », « Factures clients » et j'ouvre à nouveau la facture du client ACD Location du 08/12/2014 et je constate la nouvelle possibilité de suppression

Factures clients

Journal : Journal des ventes (EUR) Numéro : VT20140004 Devises : EUR (€)

Client : A.C.D Location Adresse de facturation : Belmont Joanie, France, SAINT MALO, 46 bd République Position fiscale :

Date de facture : 08/12/2014 Forcer la période : 12/2014 Condition de paiement : 30 Jours fin de mois

Compte : 411100 Clients - Ventes de biens ou de prestations de services Description :

SBG	DESCRIPTION	COMPTE D'ORIGINE	QUANTITE	UNITE DE MESURE	PREX UNITAIRE	REMBSE(%)	SOUS-TOTAL
10 [1A/O16022]	Bureau bench A/ORIAZ plateau bois 160 cm	707100 Bureaux administratifs	5,00	PCE	438,75	0,00	2193,75

Taxes

NOM DE LA TAXE	COMPTE DE TAXE	BASE DE CALCUL	MONTANT
1 - TVA collectée (vente) 20%	445711 TVA collectée 20%	2193,75	438,75

Hors-taxe : 2193,75
Impôts et taxes : 438,75
Total : 2632,50

Payée/Rapprochée :

Brouillon > Ouverte > Payé

Annuler Créer un avoir Paiement Imprimer la facture

- J'annule cette facture

Factures clients

Journal : Journal des ventes (EUR) Numéro : Devises : EUR (€)

Client : A.C.D Location Adresse de facturation : Belmont Joanie, France, SAINT MALO, 46 bd République Position fiscale :

Date de facture : 08/12/2014 Forcer la période : 12/2014 Condition de paiement : 30 Jours fin de mois

Compte : 411100 Clients - Ventes de biens ou de prestations de services Description :

SBG	DESCRIPTION	COMPTE D'ORIGINE	QUANTITE	UNITE DE MESURE	PREX UNITAIRE	REMBSE(%)	SOUS-TOTAL
10 [1A/O16022]	Bureau bench A/ORIAZ plateau bois 160 cm	707100 Bureaux administratifs	5,00	PCE	438,75	0,00	2193,75

Taxes

NOM DE LA TAXE	COMPTE DE TAXE	BASE DE CALCUL	MONTANT
1 - TVA collectée (vente) 20%	445711 TVA collectée 20%	2193,75	438,75

Hors-taxe : 2193,75
Impôts et taxes : 438,75
Total : 2632,50

Payée/Rapprochée :

Brouillon > Ouverte > Payé > Annulée

Remettre en brouillon

- Je remets en brouillon cette facture

Factures clients

Journal : Journal des ventes (EUR) Numéro : Devises : EUR (€)

Client : A.C.D Location Adresse de facturation : Belmont Joanie, France, SAINT MALO, 46 bd République Position fiscale :

Date de facture : 08/12/2014 Forcer la période : 12/2014 Condition de paiement : 30 Jours fin de mois

Compte : 411100 Clients - Ventes de biens ou de prestations de services Description :

SBG	DESCRIPTION	COMPTE D'ORIGINE	QUANTITE	UNITE DE MESURE	PREX UNITAIRE	REMBSE(%)	SOUS-TOTAL
10 [1A/O16022]	Bureau bench A/ORIAZ plateau bois 160 cm	707100 Bureaux administratifs	5,00	PCE	438,75	0,00	2193,75

Taxes

NOM DE LA TAXE	COMPTE DE TAXE	BASE DE CALCUL	MONTANT
1 - TVA collectée (vente) 20%	445711 TVA collectée 20%	2193,75	438,75

Hors-taxe : 2193,75
Impôts et taxes : 438,75
Total : 2632,50

Payée/Rapprochée :

Brouillon > Ouverte > Payé

Annuler PRO-FORMA Valider

- Je constate que l'écriture comptable n'est plus présente car « facture non validée »

VENTES ACHATS ENTREPÔT FABRICATION PROJET **COMPTABILITÉ** RESSOURCES HUMAINES GESTION ÉLECTRONIQUE DES DOCUMENTS POINT DE VENTE POINT DE VENTE OUTILS

Clients <<

Factures clients
 Avoir client
 Reçu de ventes
 Règlements client
 Écritures comptables

Recherche: SAJ:12/2014

DÉSÉQUILIBRÉ NON COMPTABILISÉE VALIDÉ NON-RAPPROCHÉE

Numéro (écriture) ? Date Compte Asset Partenaire

Journal Période
 Journal des ventes (EUR) 12/2014

Grouper par...

Rechercher Mdr

Créer Supprimer

Filtres

N° D'ÉCRITURE	RÉFÉRENCE	DATE	PARTENAIRE	COMPTE	NOM	DATE D'ÉCHÉANCE	DÉBIT	CREDIT	IMPÔTS ET TAXES	CENTRE DE COÛTS	ÉTAT
							0,00	0,00			

1